

Chers parents, chères louvettes,

Voici une nouvelle année qui commence et nous sommes ravis de passer nos samedis en votre compagnie ! ☺

Comme chaque année, malheureusement, des départs se font mais des arrivées aussi. Nous avons quatre nouvelles recrues cette année.

Composition du staff :



Ziggy

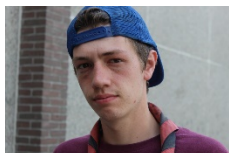

Wontolla



Rikki-Tikki-Tavi



Singh



Sahi



Chikaï



Bagheera



Shere-Kan

Shere-Kan est aide chef dans notre meute. Cela signifie qu'il sera présent à quelques réunions, week-ends et camp.

Quand il sera présent, il nous aidera donc à l'organisation des réunions et à l'animation. Il devra donc être traité comme tous les autres animateurs.

- x Ziggy en animatrice responsable ;
- x Wontolla comme responsable comptes et zéro déchet ;
- x Rikki-Tikki-Tavi en responsable local et zéro déchet ;
- x Singh comme responsable comptes et mail ;
- x Sahi en responsable présences ;
- x Chikaï comme responsable pharmacie et contact pi ;
- x Bagheera en responsable mail et contact pi.

Au cours de l'année, nous essayerons de nous retrouver deux à trois fois par mois afin de passer de chouettes après-midis ensemble ! ☺

Durant l'année nous aurons aussi deux week-ends dont nous vous communiquerons les dates et lieux prochainement. Il y aura aussi deux journées spéciales dont le thème vous sera communiqué en temps voulu. ☺

L'année sera clôturée par un camp de folie qui se déroulera du 20 au 30 juillet 2021 et pour les dernières années, le camp commencera à partir du 18 juillet 2021. ☺

Un petit point sur l'uniforme, il vous faudra :

- ◆ Le pull scout
- ◆ Le short bleu
- ◆ Le foulard noir à bords rouges
- ◆ Les écussons à mettre sur le pull
- ◆ Les chaussettes grises
- ◆ Les bottines de marche (très importantes car elles doivent bien soutenir le pied et être imperméables !)

En cas de manquement de l'uniforme, un renforcement sera demandé (pompes ou abdo), cette règle est valable à l'ensemble des louvettes et des chefs, ceci n'est pas une punition.



Nous allons aborder un point **important**, il s'agit des **absences** :

Lorsque votre fille ne sait pas se présenter à une de nos réunions, il est impératif de nous prévenir. En effet les absences non informées ont des incidences sur le bon déroulement de nos réunions. Nous savons qu'il peut arriver que votre fille soit malade ou que vous ayez un empêchement. Mais nous considérons qu'il est normal de nous prévenir.

Cette année les présences seront prises et la règle de l'unité est toujours en fonction : après 3 absences répétées et non motivées, votre fille pourrait être exclue de celle-ci.

Afin que tout se passe bien pour votre fille et pour nous, nous vous invitons donc à nous informer de l'absence de votre fille via notre mail (meutedupetitprince@gmail.com) ou pour plus de facilité, via le numéro de gsm de Sahi : 0472/56.28.94

En cas de besoin, n'hésitez pas à prendre contact avec l'animatrice responsable (Ziggy) via l'adresse mail de la meute ou par gsm :

Doreen Van Haver
Rue Provinciale, 70
1301 Bierges
0475/77.98.36

Nous organiserons une réunion des parents le 26 septembre 2020 à 17h30 après la réunion.

En espérant que votre fille passe une agréable année en notre compagnie.

Le Staff de la MP²

